7. Procédure d'installation et de configuration de cette solution sous Windows Serveur

Veuillez ajouter un service NPS.

Le service NPS (Network Policy Server) est un rôle Windows qui permet de centraliser l'authentification, l'autorisation et la gestion des stratégies réseau via des protocoles comme RADIUS.

Cliquer sur « **Outils** » puis sur « **Ajouter des rôles et fonctionnalités** »

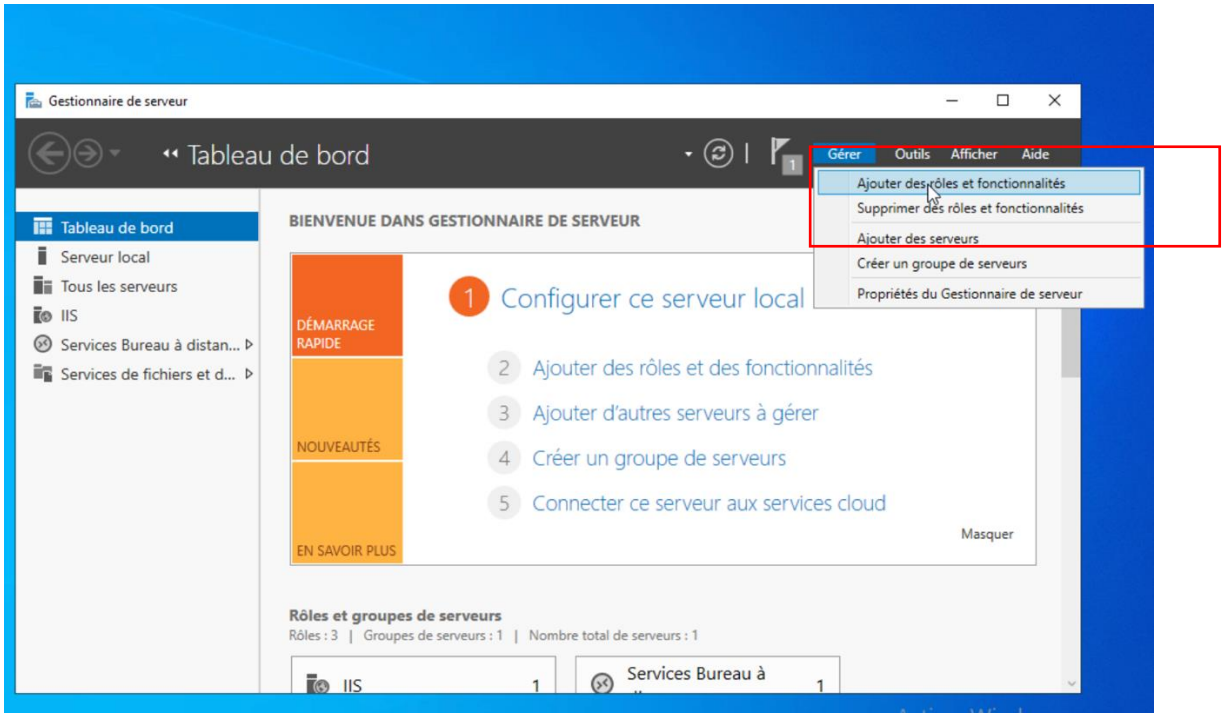

Veuillez cocher « **Installation basée sur un rôle ou une fonctionnalité** »

Puis cliquer sur « **Suivant** »

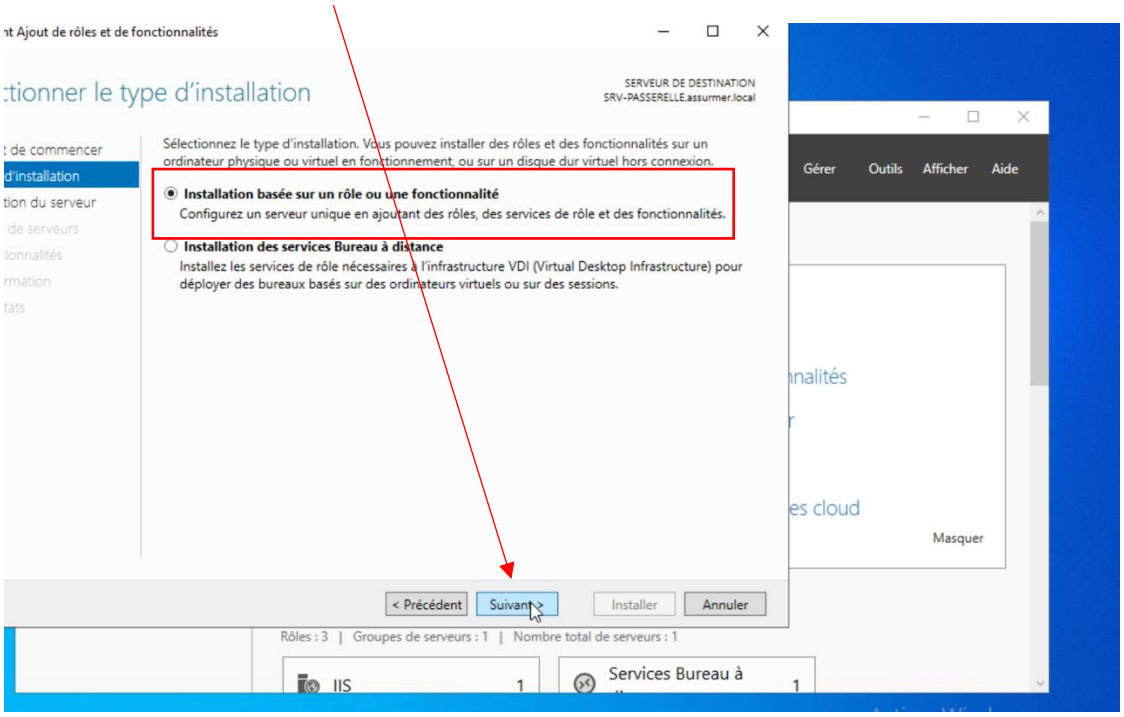

Choisir le serveur ou vous voulez l'installer. Pour ma part cela sera L'AD sur 172.16.0.1

Puis cliquer sur « **Suivant** »

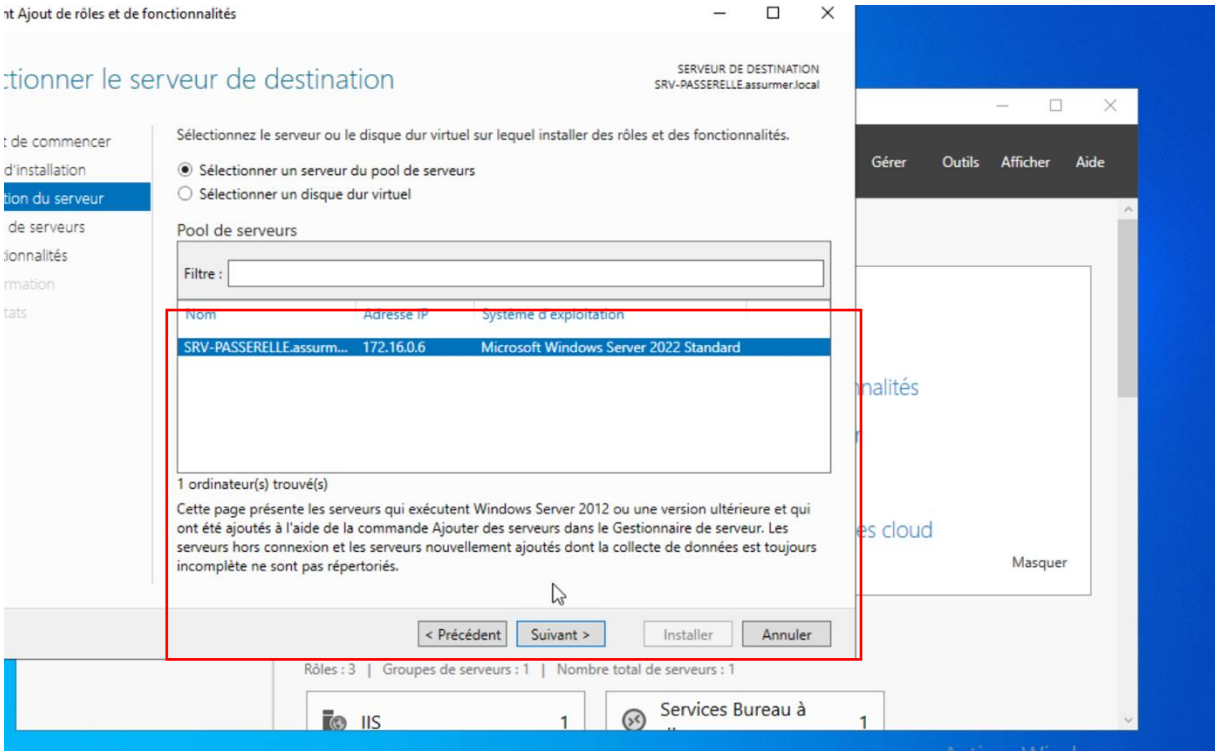

Veuillez cocher le « **Services de stratégie et d'accès réseau** »

Puis cliquer sur « **Suivant** »

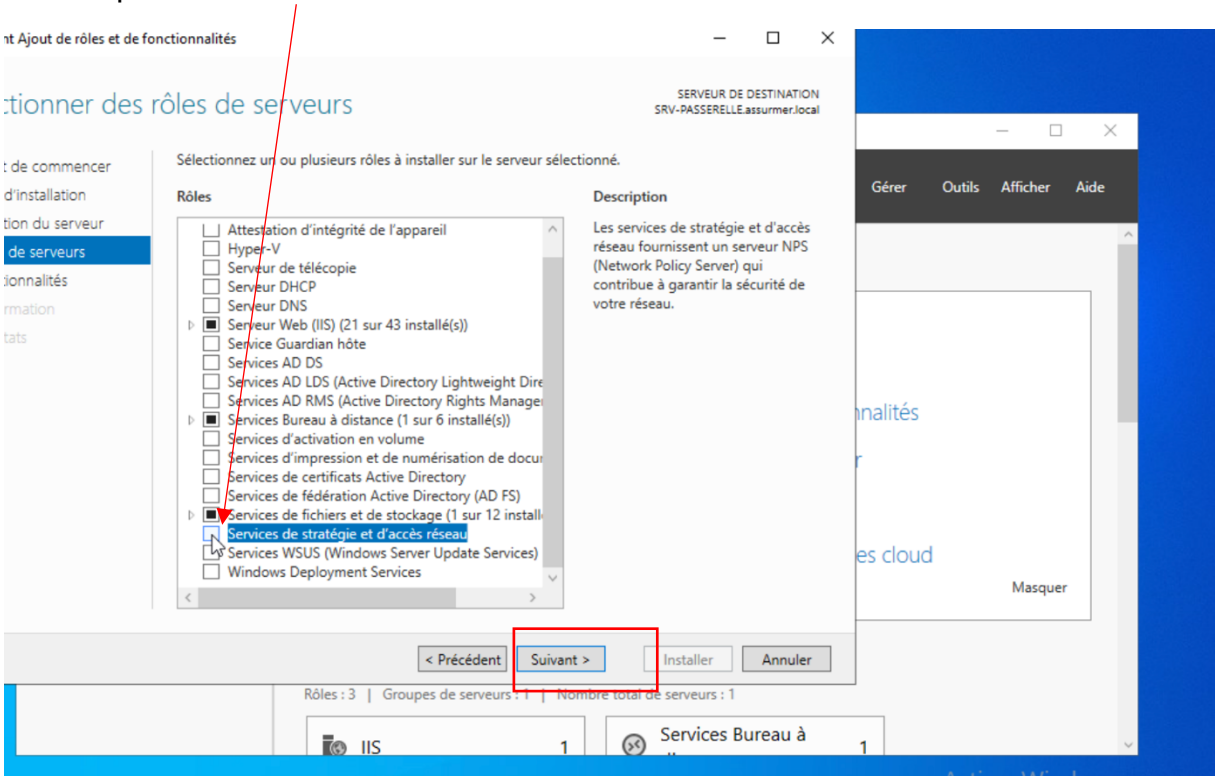

Veuillez cliquer sur « **Ajouter des fonctionnalités** »

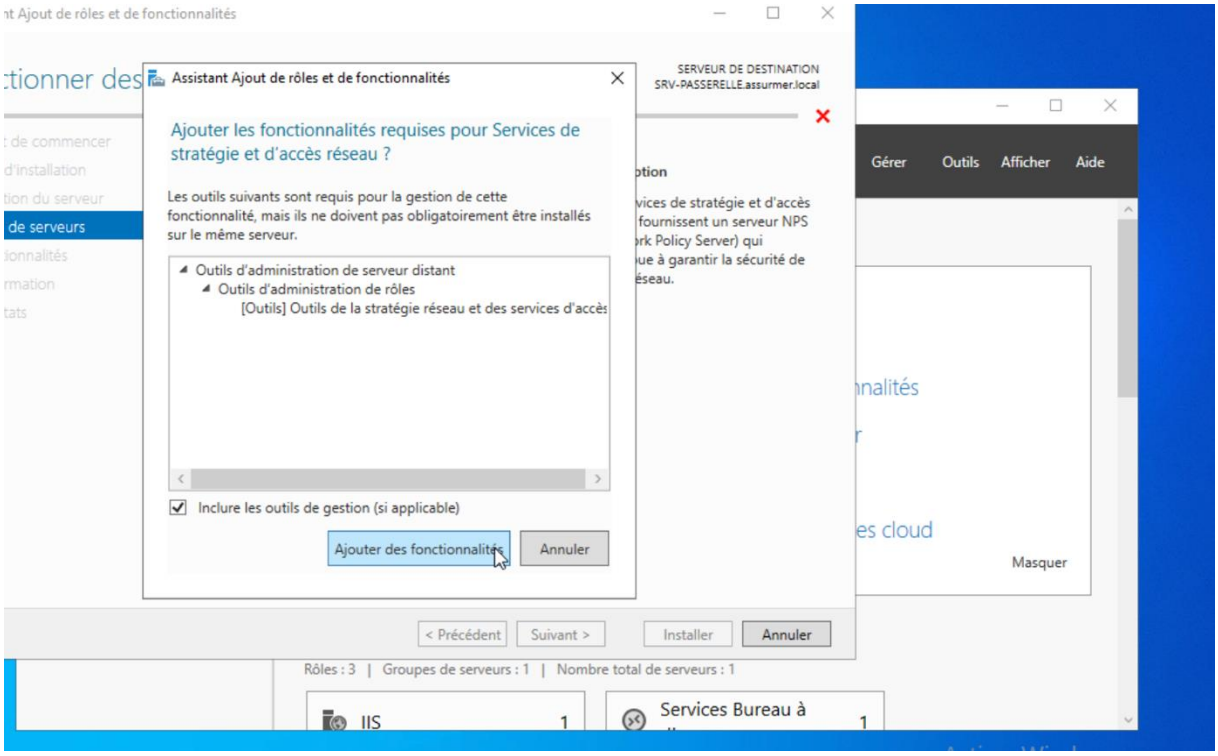

Cliquer sur « **Suivant** »

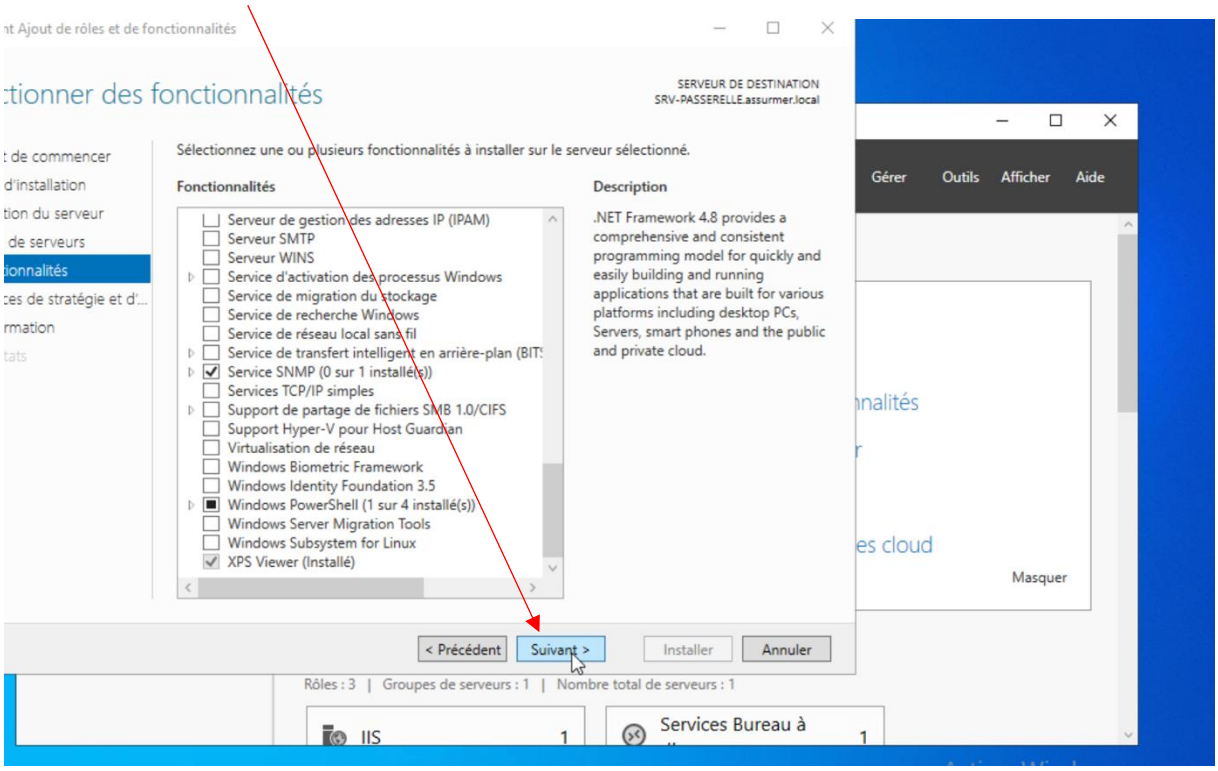

Cliquer sur « **Suivant** »

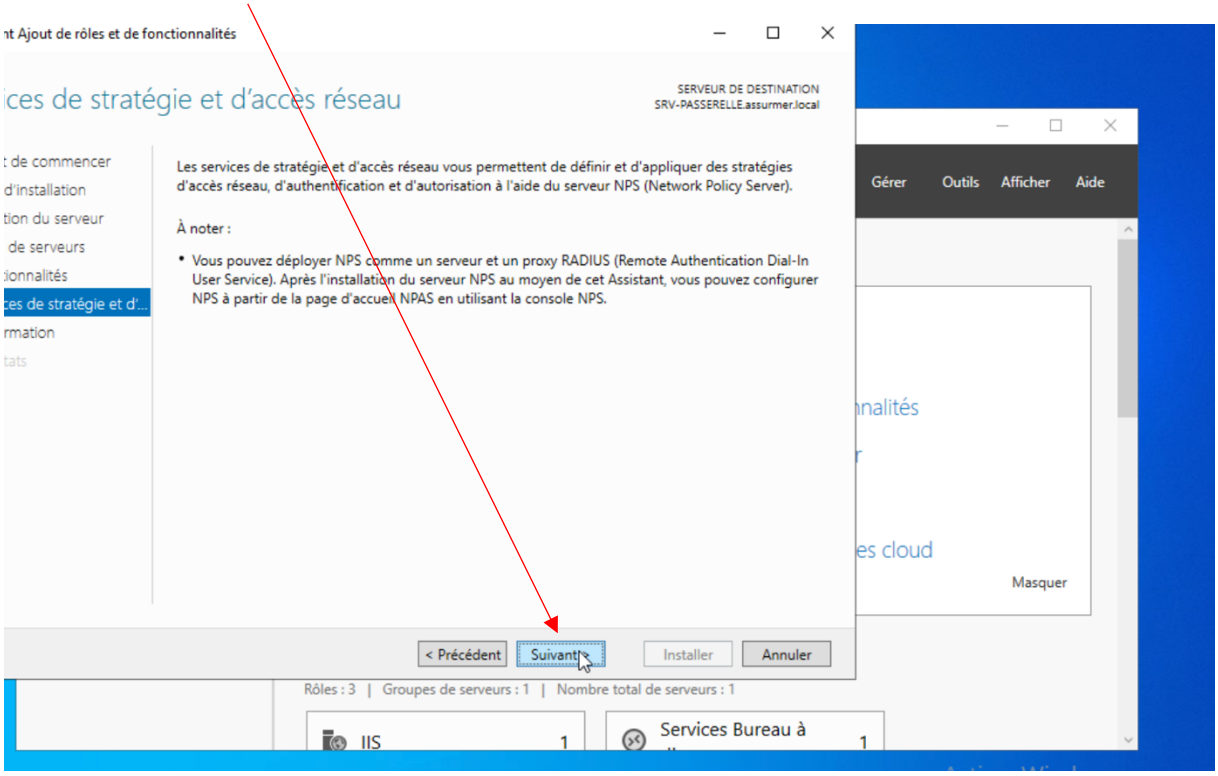

Veuillez cocher la case « **Redémarrer automatiquement le serveur de destination, si nécessaire** »

Puis veuillez cliquer sur « **Installer** »

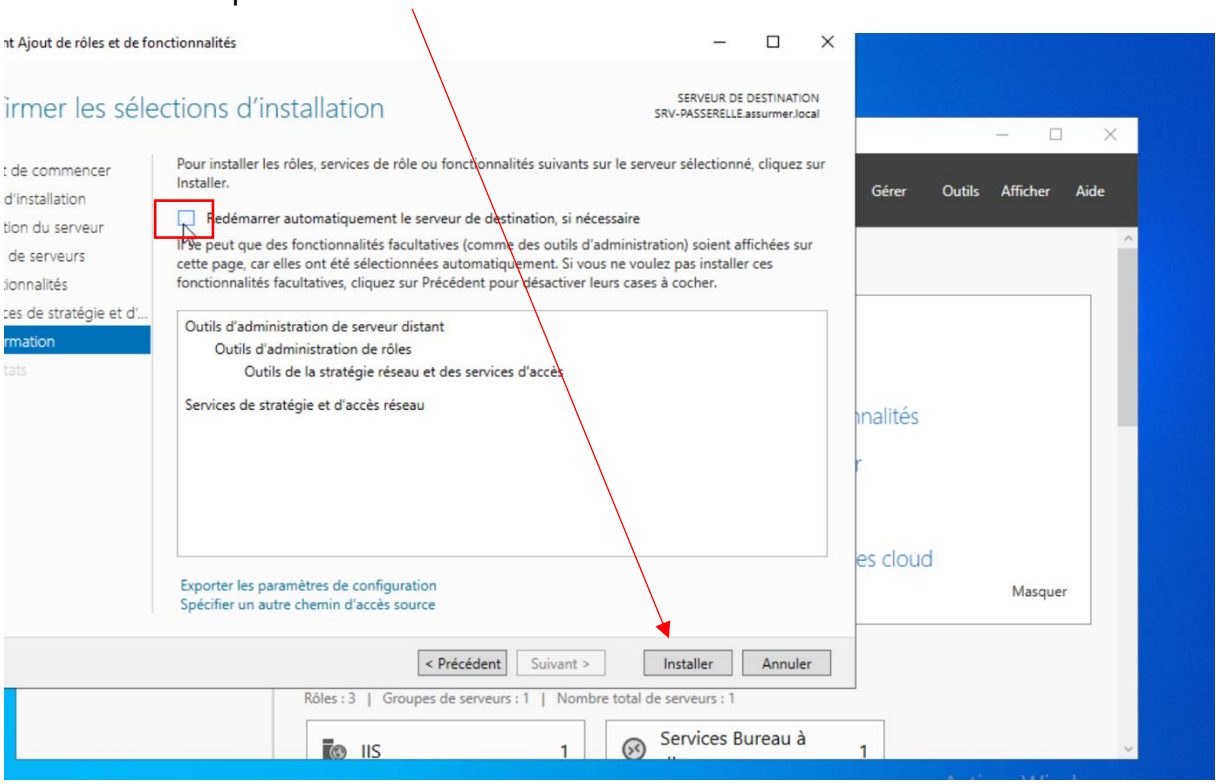

1. Configuration du service RADIUS

Après redémarrage de votre Windows Serveur, veuillez cliquer sur « Outils » puis sur

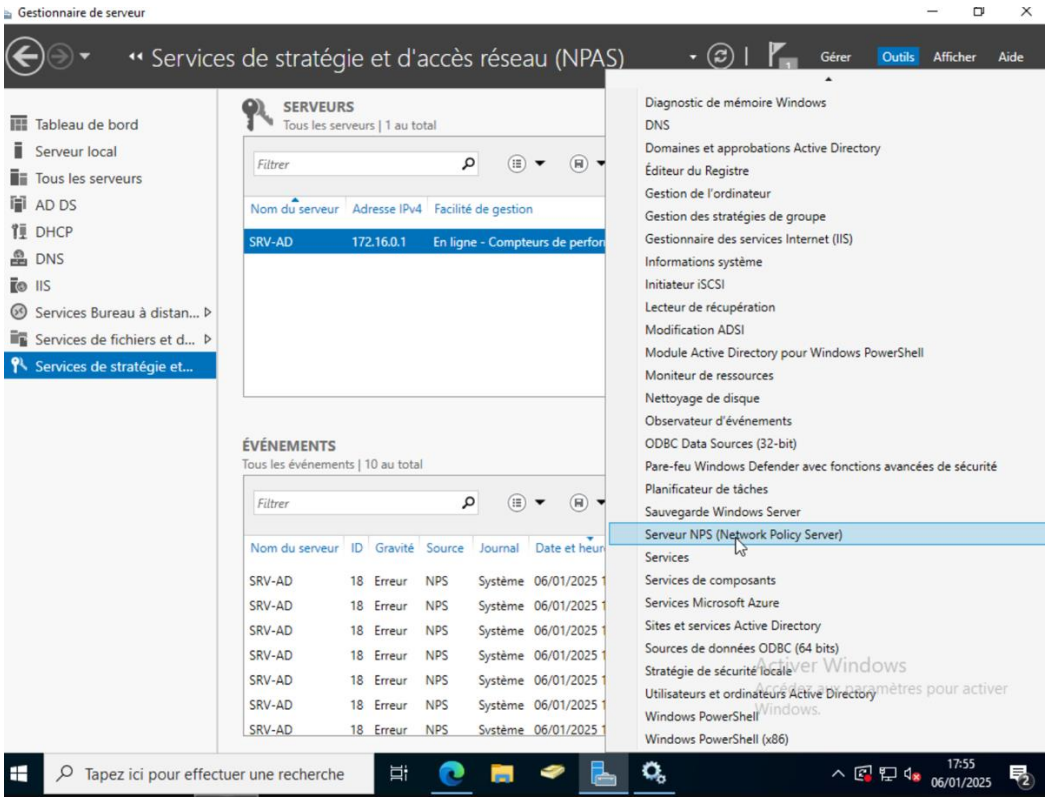

Veuillez Cliquer sur le dossier « **Clients et serveurs RADIUS** » puis sur « **Client RADIUS** »

Puis sur « **Nouveau** »

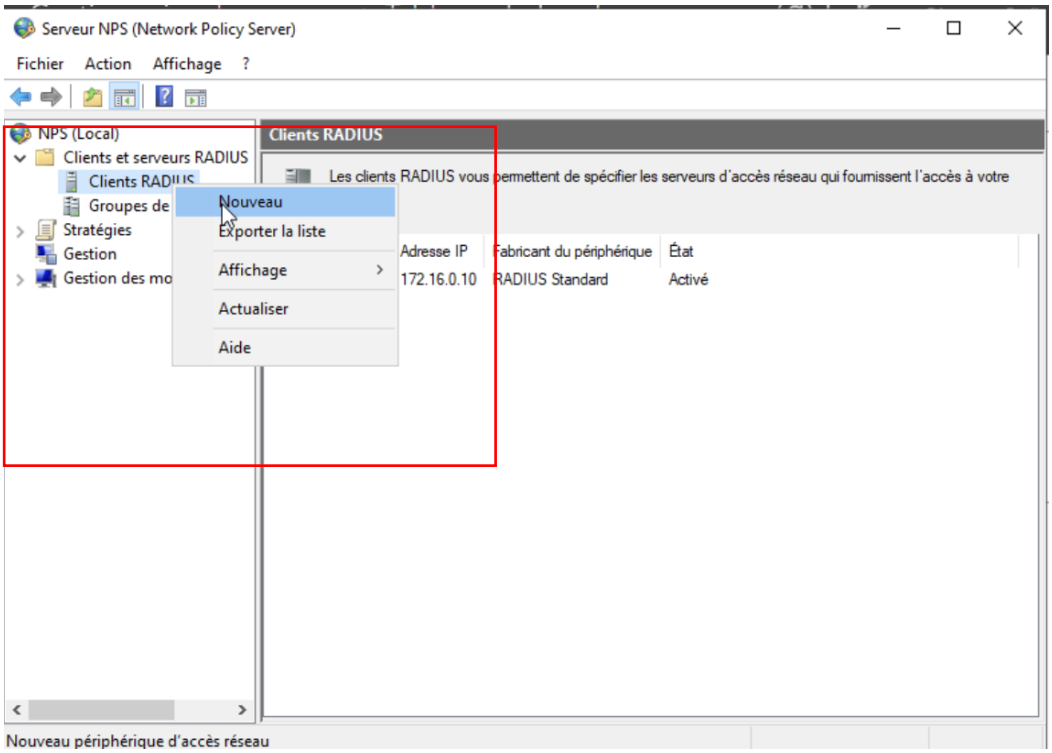

Indiquez les informations suivantes : le nom convivial, l'adresse IP ou DNS de votre borne Wi-Fi, ainsi que le mot de passe du secret partagé

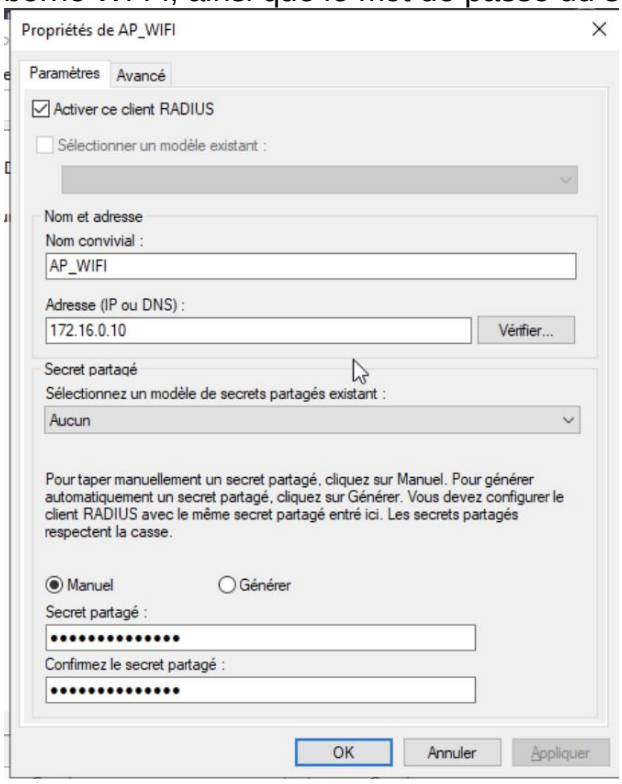

Veuillez cliquer sur « **Serveur RADIUS pour les connexions câblées ou sans fil** »

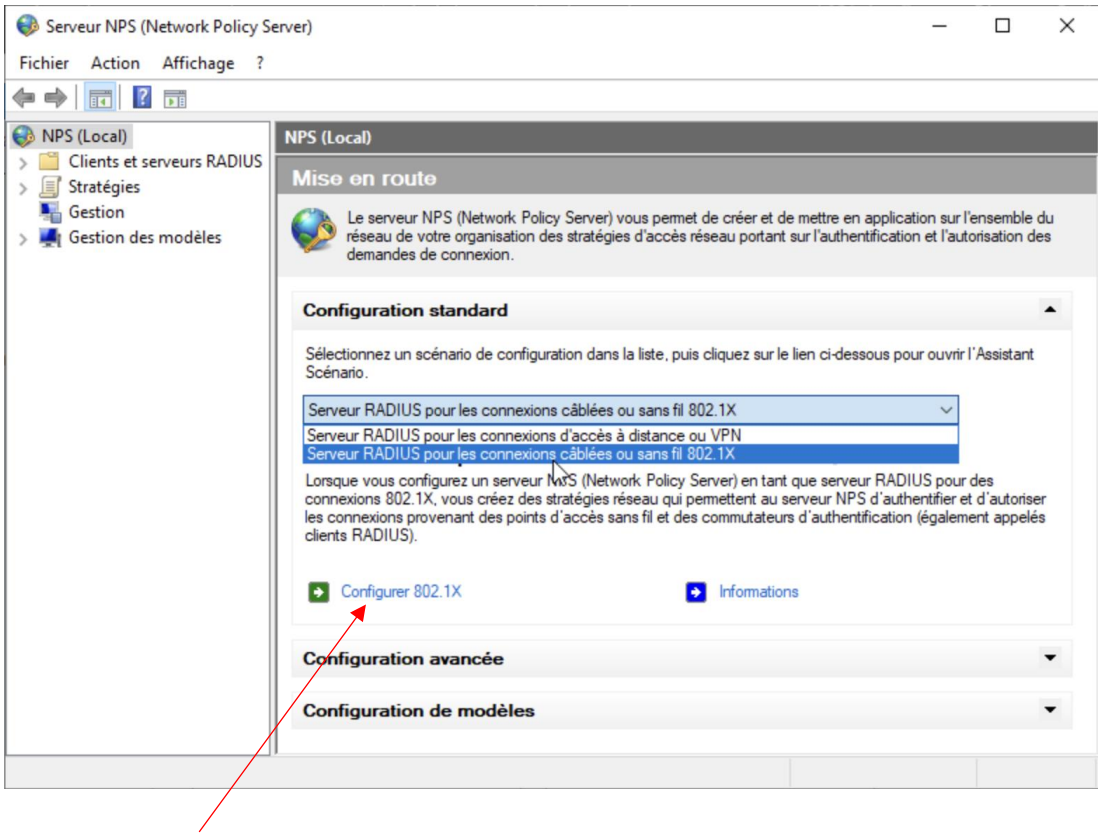

Puis sur « **Configurer 802.1X**

Veuillez cocher la case « **Connexions sans fil sécurisées** » puis cliquer sur « **Suivant** »

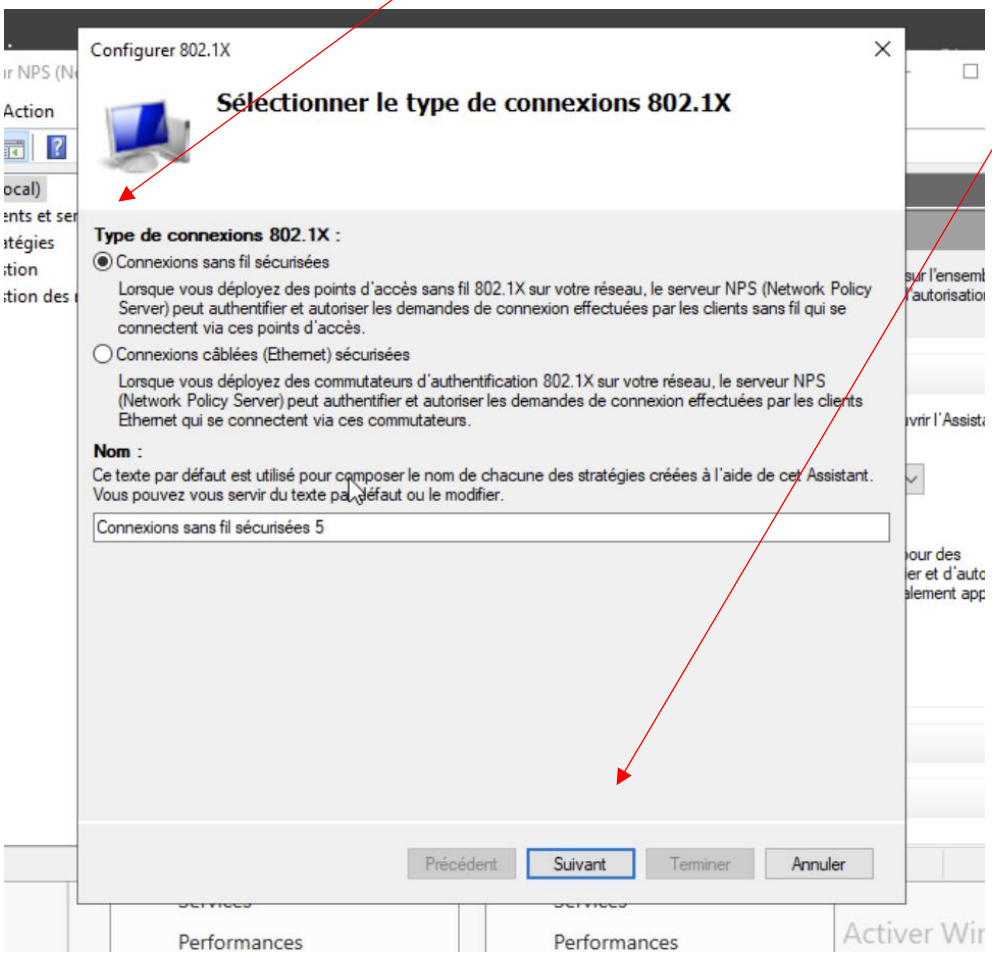

Veuillez mettre votre Client RADIUS. Puis cliquer sur « **Suivant** »

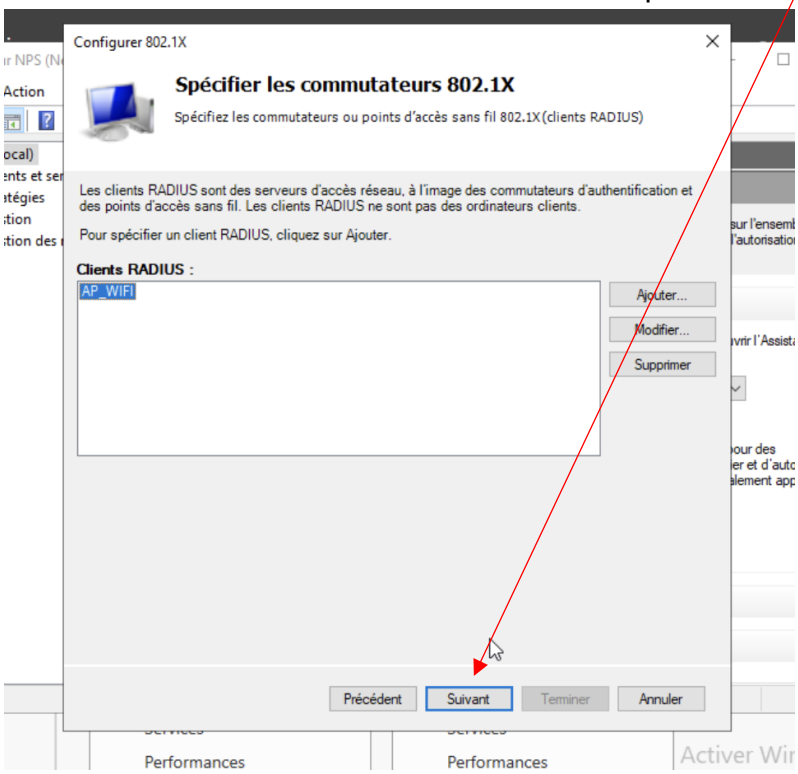

Veuillez cliquer sur « **Microsoft PEAP** » puis cliquer sur « **Suivant** »

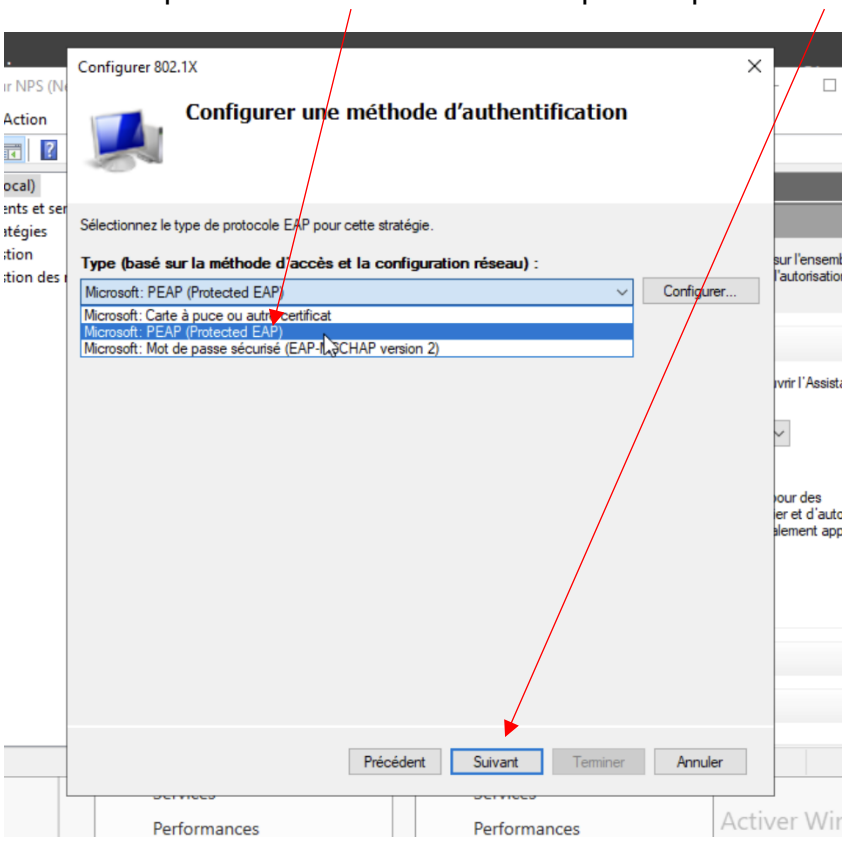

Veuillez cliquer sur « **Ajouter** » puis ajoutez « **Utilisateurs du nom de domaine** »

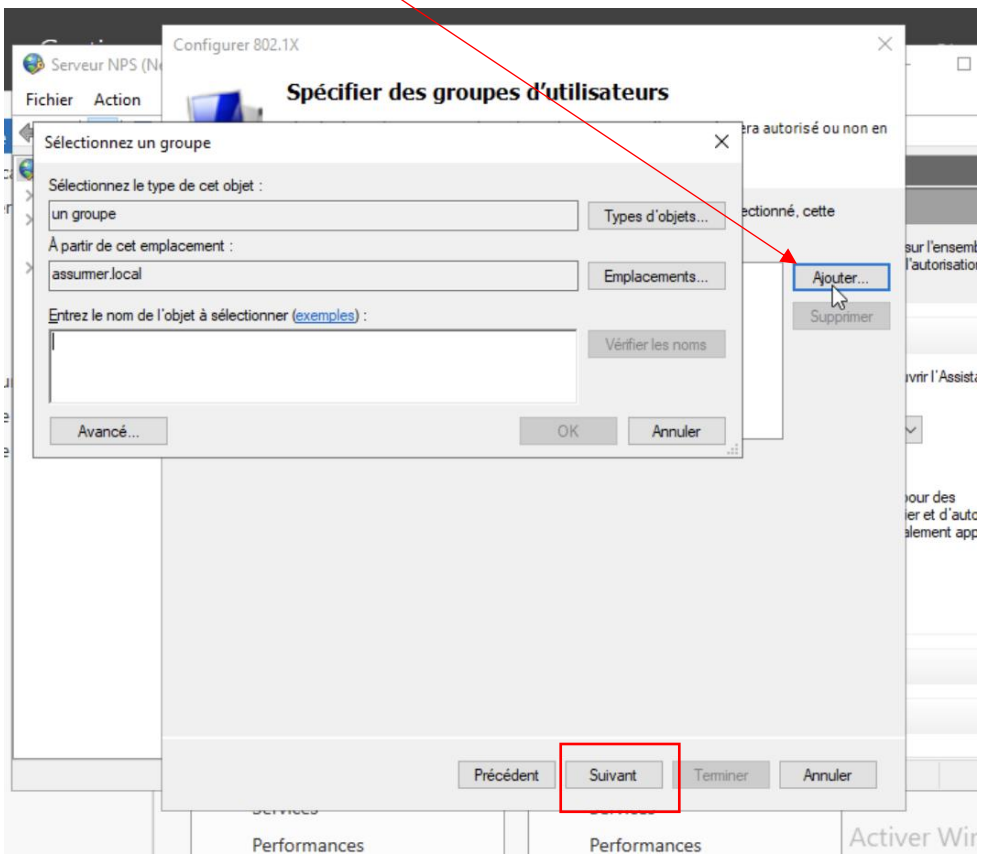

Puis cliquer sur « **OK** » puis cliquer sur « **Suivant** »

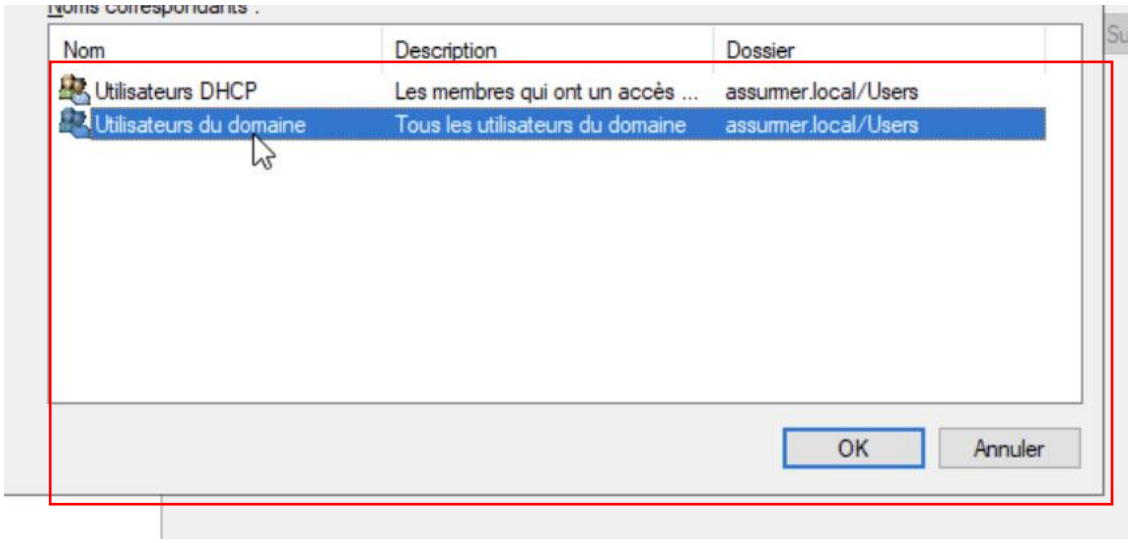

Voici la page qui doit être affiché, puis cliquer « **Suivant** »

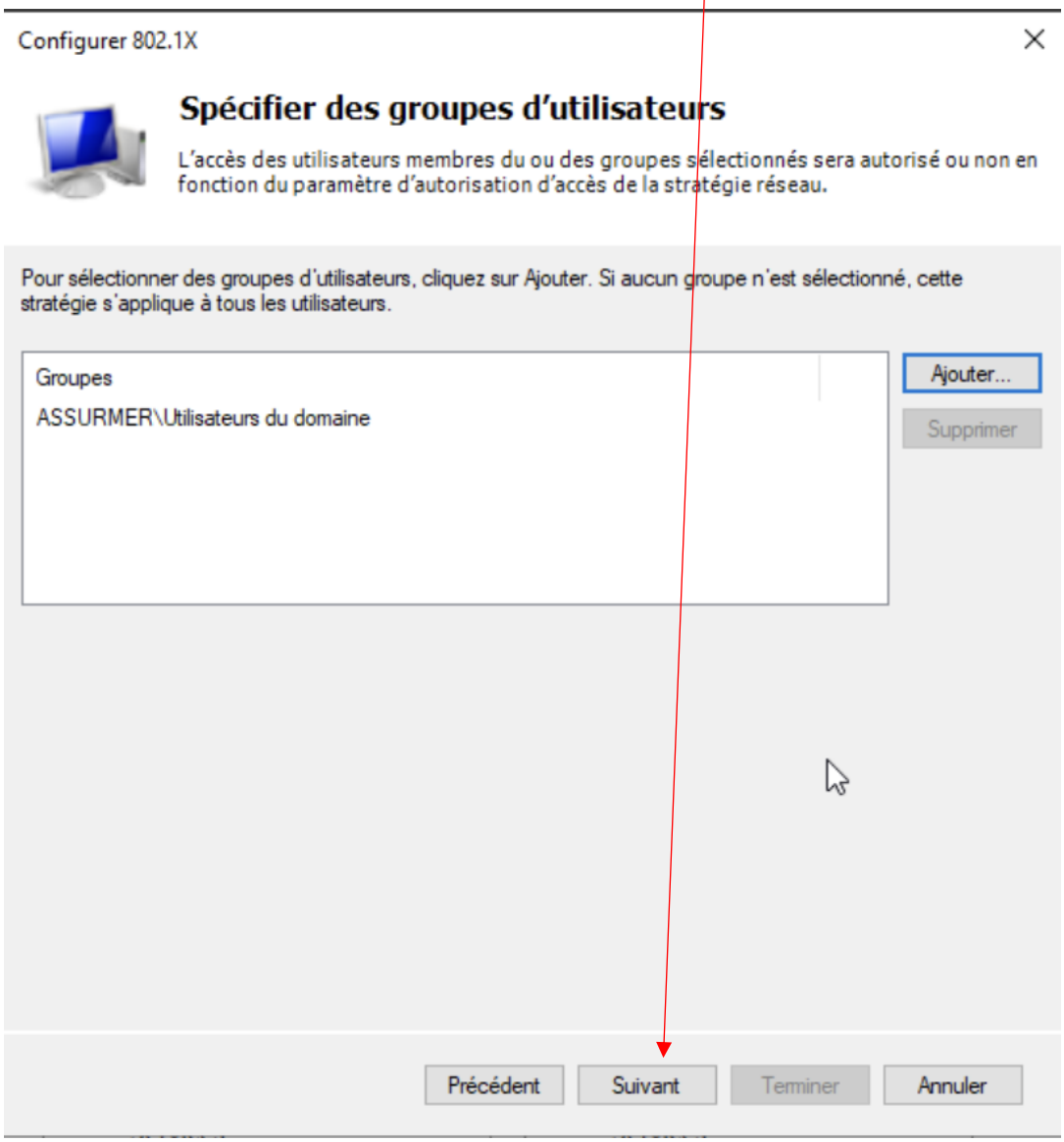

Veuillez cliquer sur « **Suivant** »

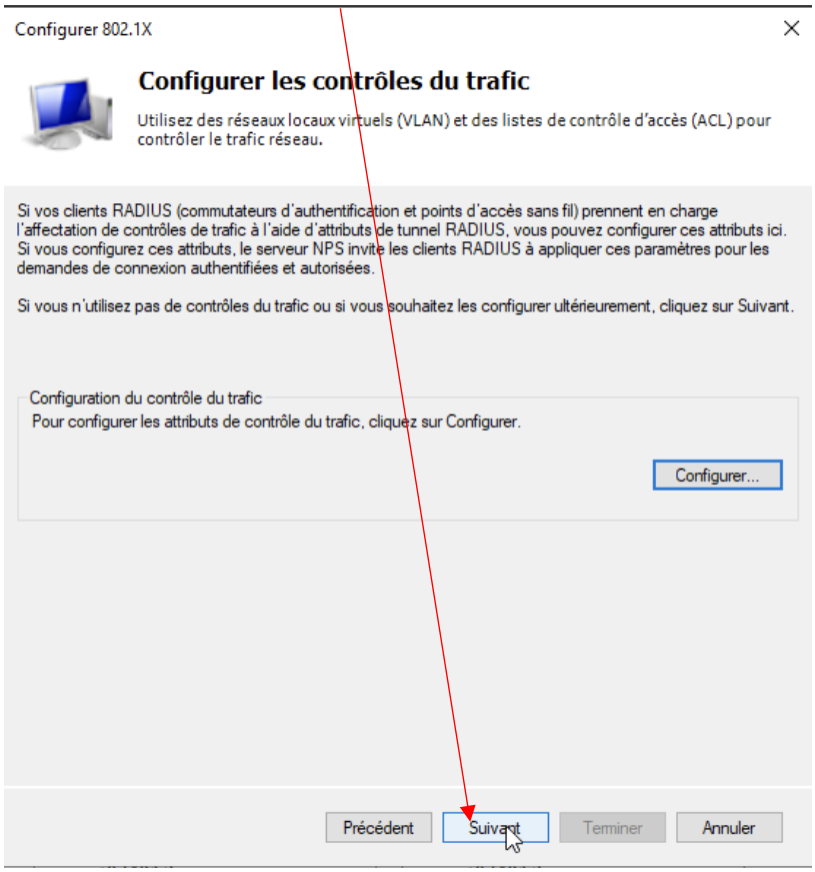

Cliquer sur « **Terminer** »
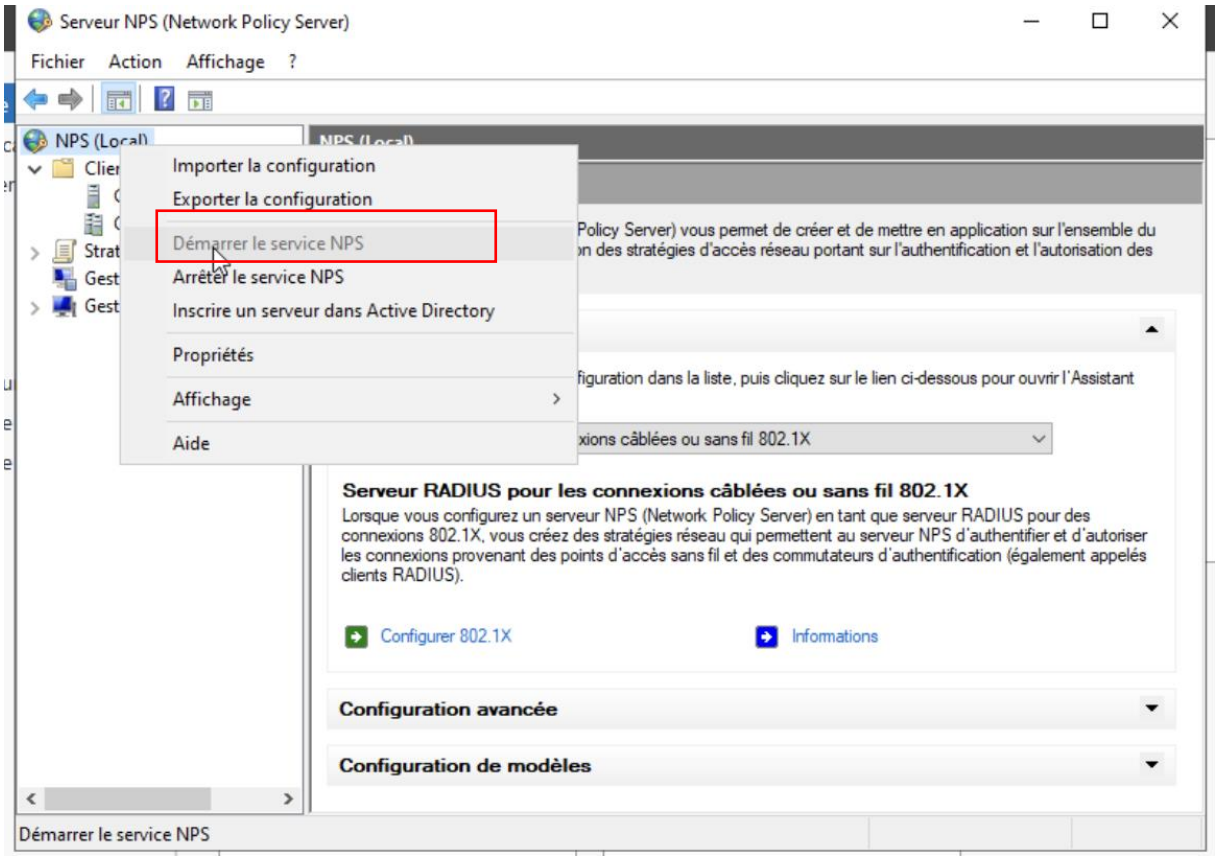
Cliquer sur « **NPS (Local)** » puis faites « **Démarrer le service NPS** »